TWIG™



ISSUE 1

SKOTTIE YOUNG • KYLE STRAHM
JEAN-FRANCOIS BEAULIEU • NATE PIEKOS

دورنامه
dorrname.ir

KaaaaRoooOKaaaakOOOOKAAA

aaaaRoooOOOOKaaakOOOOKAAA

aaaaRoooOKaa

اوه نه!

دیرم شد!

akOOOOKAAAA

قرار بود
بیدارت کنم؟

ای واااای، چرا
منو بیدار نکردی؟

بعضی وقت ها
به این فکر می کنم
که چرا تو رو نگه
داشتم.

بخاطر
خوش تیپیم؟

نه.

جذابیت؟

عمراً.

اِ...

نه!

آره! مخصوصاً گفتم:
فردا روز بزرگیه، نذار دیرم بشه.

آره، یادم
میاد، ولی چیز
خاصی در مورد
بیدار کردن
کسی وجود
نداره.

دورنما
dorrname.ir

صبح بخیر توئیگ! بهتره عجله کنی. داره دیرت می شه!

می دونم!

هی! دیرت شده خنگول! نیم بخش قبل تر صدای کاروک به معنی نیم بخش بعدتر از صدای اون نیست! هر تاک (واحد زمانی!) برای خودش مهمه!

می دونم!

ها-ها-ها!! دیرت شده!

می دونم!

آره...

بزرگترین مشکل.

می دونم!

قراره به مشکل بزرگی بربخوری.

...دیر کردی!

می دونم، من...

dorrname.ir

تو اولین روز مأموریتت، عجیبه.

متأسفم گافین کوه. لطفا منو ببخشید.

دورنامه
dorrname.ir

عذرخواهی نمی تونه جای زمان از دست رفته رو بگیره.

این دنیا و تمامی دنیاهای ورای این دنیا به روی تو باز خواهند شد.

بله عالیجناب.
درک می کنم و آماده ام تا مسئولیت خودم رو به انجام برسونم.

بسیار خوب، پس وقتشه که سفرت رو شروع کنی

dorrname.ir





نه! دارم
به این فکر
می کنم که دوست
دارم ساکت بشی
تا کوهی رو که
روی زبونش داریم
راه می ریم از
دستمون ناراحت
نشه و بخواد ما
رو قورت بده!

داری به
این فکر می کنی
که داری روی
زبون بزرگ
راه
می ری؟

اینجا خیلی تاریکه!
نمی تونم چیزی ببینم.

بذار کمکت
کنم.

ممنون رفیق.
الان می تونم ببینم
کجا....

...داریم می ریم!

درنام
dorrname.ir












اوفف!
عجب
كله معلقى
زديم
رفيق!

آره، ظلمات بود. نفهمیدم کجا پا می ذارم.

می بخشی، نمی شه مشعل ها رو اون بالا روشن نگه داشت. اول گوف عادت عطسه کردن داره و وقتی عطسه می کنه یه چیز افتضاح تو فضا پخش می کنه.

اوه، رقمیه که این مغز پیر من کلی باید وقت صرف کنه تا جمع ببنده.

چند وقته اینجا تو معدن های بلی ماینز کار می کنی؟

حالا که مطمئن شدیم جاییت نشکسته، بزن بریم. رئیس منتظرتونه.

dorrname.ir

پس انگار همه ما قراره زندگی کس دیگه ای رو زندگی کنیم.

داشتم درس می خودندم یه سرآشپز بشم...

ولی وقتی یه کارگر معدن جزء بودم، می خواستم جایگاه تو رو داشته باشم.

واقعاً؟

آره! شاهد ماجراجویی های بزرگ دنیا بودن و سرنوشت اون رو به شونه کشیدن!

چه زندگی ای!

در مورد پدرت متأسفم رفیق. مطمئناً خیلی خوب بوده.

ممنونم قربان. لطف دارید.

...خوب می دونی.

خیلی سریع اتفاق افتاد و شاگردی نداشت. من همه زندگیم حواشی این کارها بودم. به علاقه ربطی نداره. من باید جای اونو می گرفتم.

قضاوتم در مورد افراد بد نیست. به نظرم تو هم تو کارت موفق می شی.

ولی شاید به رئیس چیزی نگم...

درباره؟

دررنامه
dorrname.ir

این جوون قراره چی به من بگه که نمی گه؟

خوب، مهم نیست چی قراره به من بگی یا نگی. واقعیت اینه که بیشتر از یه کم دیر کردی.

نمی تونیم وقت خودمونو صرف چرندیات کنیم.

خوابم برد. یادم رفت زنگ ساعت رو تنظیم کنم و خوابم برد. به همین دلیل دیر کردم.

اون نمی خواست شما فکر کنید بخاطر دیر کردنم مناسب انجام این کار نیستم.

اوه! رئیس...آآم، آره، آآهه...اون فقط...آآم...

ما این چیز جذاب رو چند سال پیش از داخل شکم کوه بیرون کشیدیم. داشتم به این فکر می کردم که کی زمان مناسب می رسه.

CLACK

dorrname.ir

می دونی این چیکار می کنه؟

نه. فقط این چیزها رو پیدا می کنیم.

برای اینکه در موردش اطلاعاتی به دست بیاری باید ببریش پیش...

مسیرخوان.

درسته.

بیا. این شما رو به محل تنظیم نقشه می رسونه.

تو به کاری که پدرت انجام می داد واردی درسته؟ پس لازم نیست بهت یادآوری کنم که این چیز تا چه حد مهمه؟

فهمیدم.

دوست داشتم همینو بشنوم.

تنها چیزی که باقی مونده انجام بشه...

ممنونم.

موفق باشی توئیگ!

سفر بخیر!

حالم به هم خورد!

داشتم فکر می کردم که اگه ما از طریق دهان گافین وارد کوه شدیم، یعنی از کجاش خارج شدیم...

چی؟ آره درسته. انگار دفع شدی...

بسه! موضوع بعدی لطفاً

الان دیگه نمی تونی راجع بهش فکر نکنی، درسته؟

نه. ممنون که گفتی!

اصلاً قابلی نداشت.

dornname.ir

یه کم اونورتر چند تا قارچ لونای خوشگل دیدم. اگه بری از اونها بچینی، من اینجا می پزمشون.

دارم از گرسنگی می میرم.

بزودی هوا تاریک می شه. بیا شبو اینجا بمونیم.

اگه یه کم حرارت کم یا زیاد بشه، یا می سوزه یا خام می مونه. کار دقیقیه. همیشه یه کم تغییر توش لازمه ولی کل کار نتیجه اش مشخصه.

منطقیه و منطقی نیست، که همین برای من منطقیه.

اگه منطقی باشه.

هممم. سؤال سختیه.

چرا اینقدر از آشپزی خوشت میاد؟

فکر کنم از آشپزی خوشم میاد چون کاریه که خودم انجامش می دم. هر دستور طبخ غذا مثل یه پازل اسرارآمیزه که باید حل بشه.

اگه یه کم ادویه کم یا زیاد بشه کل پازل به هم می خوره.

به نظر منطقی میاد. همه کار درباره اینه که چقدر به عناصر اطرافت توجه کنی یا چقدر به غریزه هات ارزش بدی و کاری بکنی که نتیجه درست بشه.

فکر کنم به همین دلیله که از عهده کارت برخواهی اومد.

ممنونم، رفیق قدیمی. ایکاش منم به اندازه تو به خودم اعتماد داشتم.

درنام
dorrname.ir

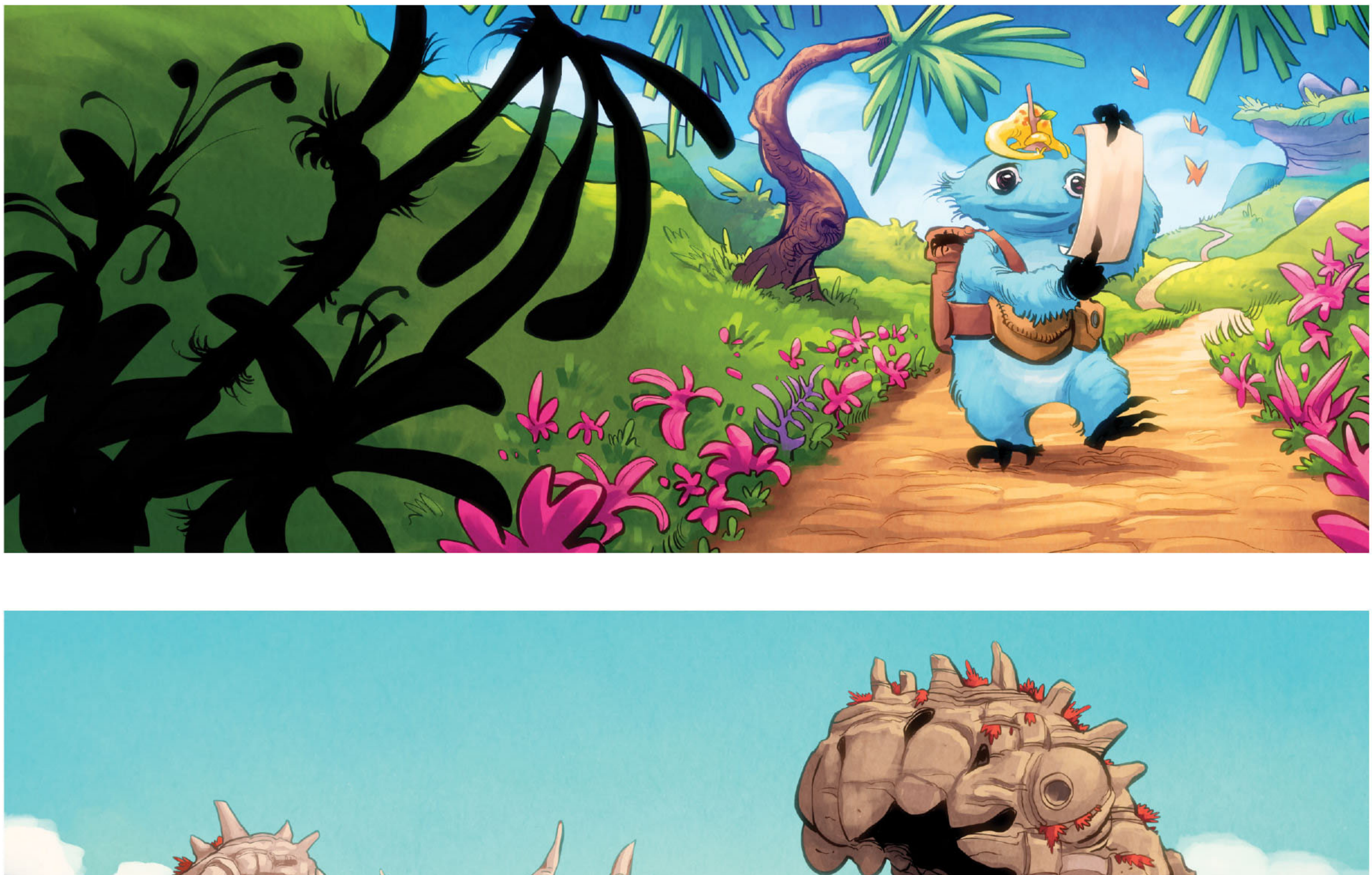





دورنما
dornname.ir

طبق نقشه...

dorrname.ir

...محل کار
راه یاب ها اونجاست!

فکر می کنی
ما رو به کجا
بفرسته؟

به همین خاطر
راه یاب رو دوست
داشت. تنها چیز
ثابت تو کارش
بود.

knok
knok

نمی شه فهمید.
پدرم می گفت هر
مأموریتی که می رفت
از قبلی متفاوت تر
بوده.

همم...عجیبه.
یعنی، می دونم
خیلی دیر کردیم،
ولی اینقدری نیست
که منتظرمون
نمونه.

وقتی می رفت اینجا بود
و وقتی برمی گشت
بازم همینجا بود.

می خوام صادق باشم
رفیق. به نظر نمی رسه
که اصلاً اینجا باشه.

بریم تو.

مطمئن نیستم کار درستی باشه.

تو باید طبق برنامه عمل کنی و ما وقت با کلاس بازی درآوردن نداریم.

فکر می کنی داری چیکار می کنی؟

دارم قفلو باز می کنم.

چرا این کارو می کنی؟!

چون اگه قفل باشه، نمی تونیم بریم تو.

تا جایی که ما می دونیم امکان داره چرتش گرفته باشه و صدای درزدن رو نشنیده باشه.

هیی؟

می دونی... شاید...

یا اینکه داه باغبونی می کنه. تو هم بودی همین کارو می کردی.

کسی اینجا نییسست؟!





درنامه
dorrname.ir

ادامه دارد...

TWIG™











TWIG™

ISSUE 2
$3.99 US

SKOTTIE YOUNG • KYLE STRAHM • JEAN-FRANÇOIS BEAULIEU • NATE PIEKOS

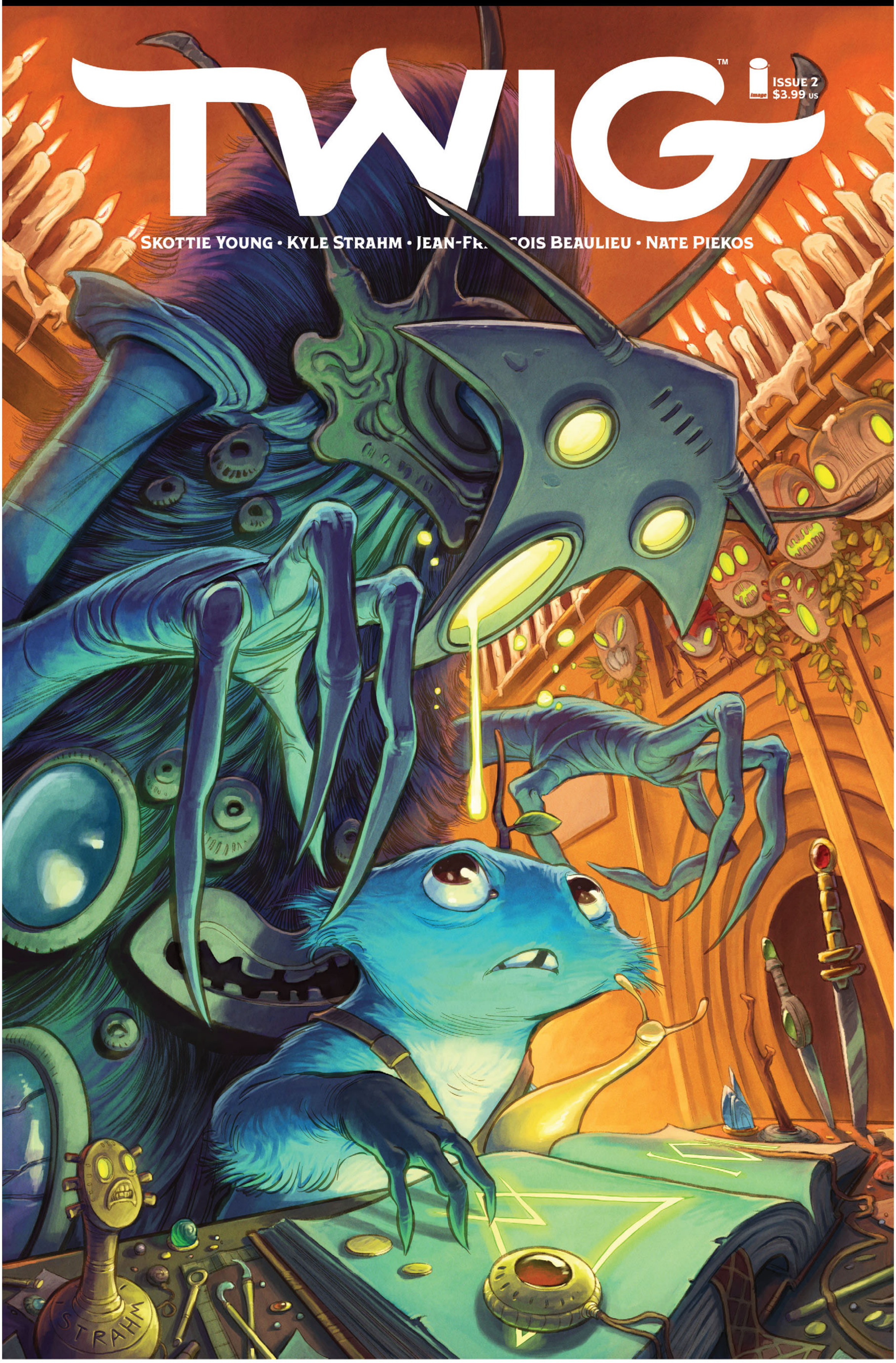





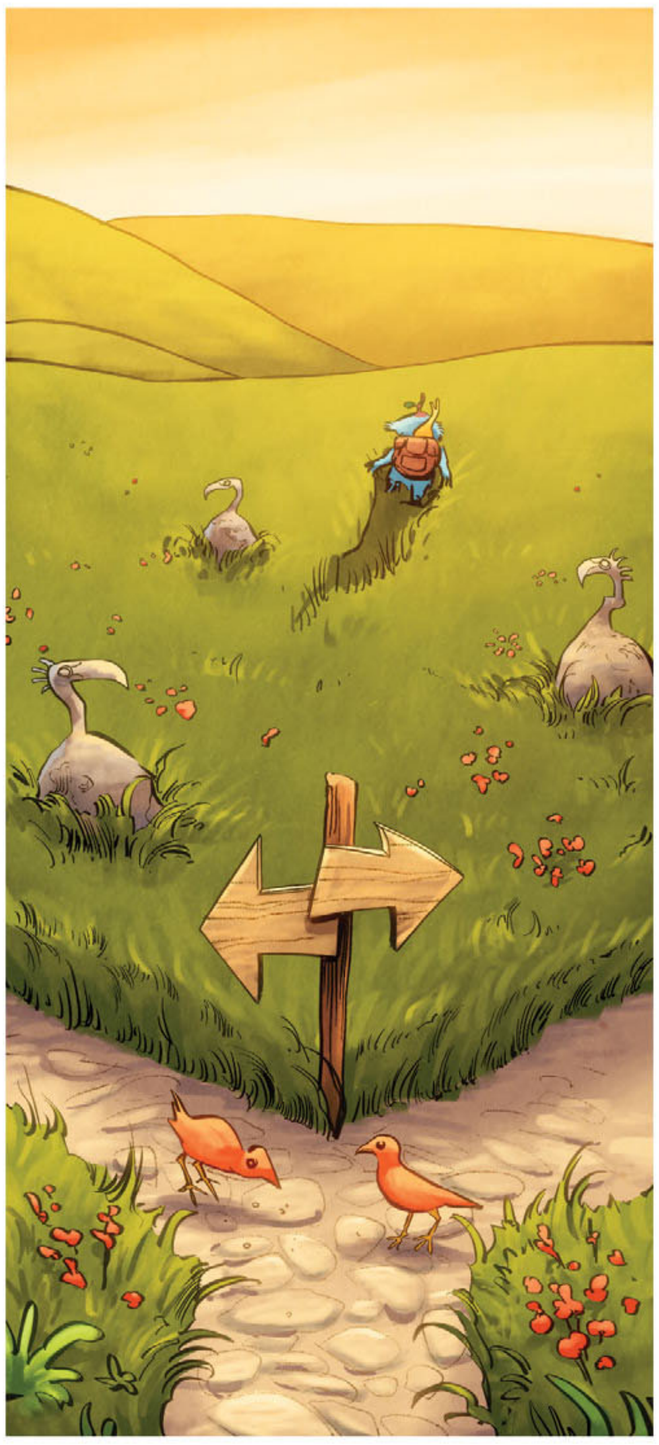



دورنامه
dornname.ir



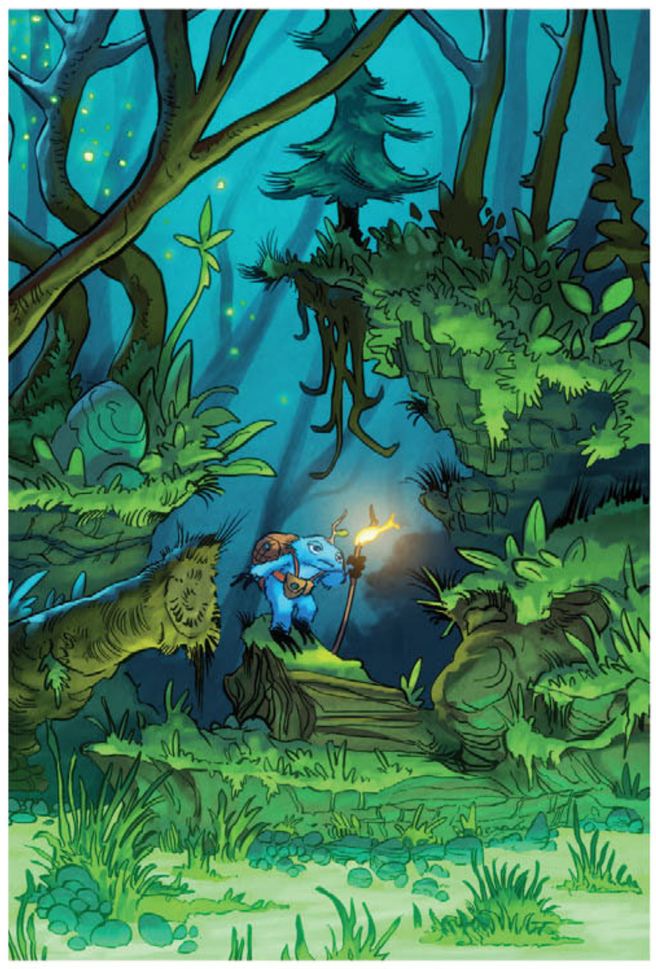



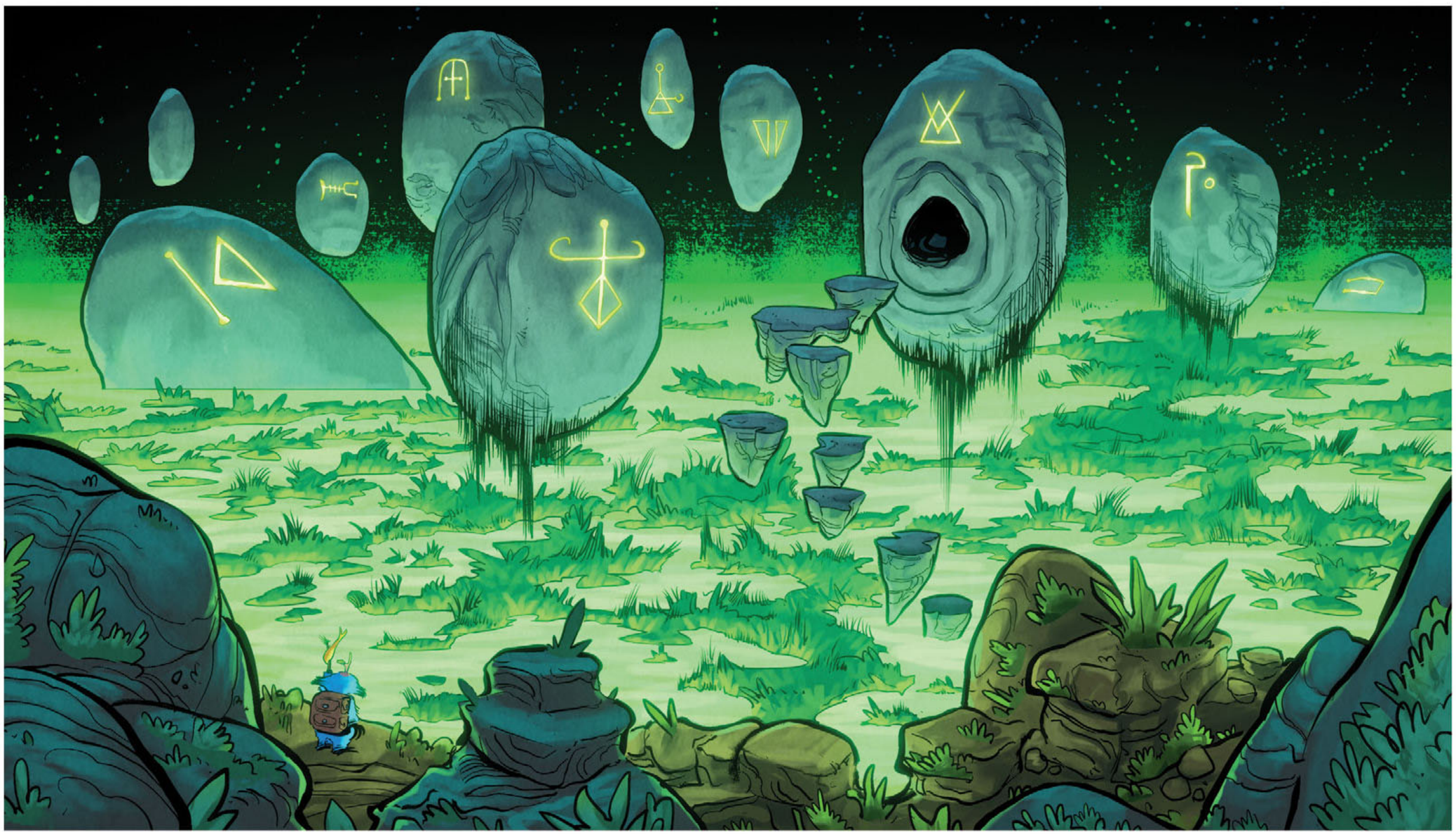



dorrname.ir


dorrname.ir

TWIG™



ISSUE 1

SKOTTIE YOUNG • KYLE STRAHM
JEAN-FRANCOIS BEAULIEU • NATE PIEKOS

dorrname.ir
مرجع کمیک های فارسی